

2.1 มีมาตรการเพื่อการขับเคลื่อนการดำเนินงานตัวชี้วัดที่สอดคล้องกับกลยุทธ์ PIRAB ที่เกี่ยวข้อง กับพัฒนาการเด็กปฐมวัย ในด้านกิจกรรมทางกาย (การเล่น)

จากการรายงานผลการวิเคราะห์สถานการณ์พัฒนาการและกิจกรรมทางกาย (การเล่น) ของเด็กปฐมวัย 0 – 5 ปี นำมาซึ่งนโยบายกระทรวงสาธารณสุข ปี 2564 ในประเด็น “ดูแลสุขภาพแบบองค์รวม” มี 3 เรื่อง คือ 1) ดูแลสุขภาพกลุ่มวัยอย่างเป็นระบบ มุ่งเน้นกลุ่มเด็กปฐมวัย และรัฐมนตรีช่วยว่าการกระทรวงสาธารณสุข (ดร.สาธิต ปิตุเตชะ) ประกาศนโยบายพัฒนาเด็กปฐมวัย (Free – Fun – Family) เด็กไทยเล่นเปลี่ยนโลก และขับเคลื่อนการดำเนินงานตามนโยบายดังกล่าวผ่านผู้ตรวจราชการระดับกระทรวง ระดับเขต และระดับจังหวัด ผ่านกรมอนามัยและกรมสุขภาพจิตที่เกี่ยวข้องในปีงบประมาณ 2564 โดยใช้กลยุทธ์ PIRAB ตาม House Model ดังนี้

นโยบาย กระทรวงสาธารณสุข ปี 2564

ประชาชนแข็งแรง เศรษฐกิจแข็งแรง ประเทศไทยแข็งแรง

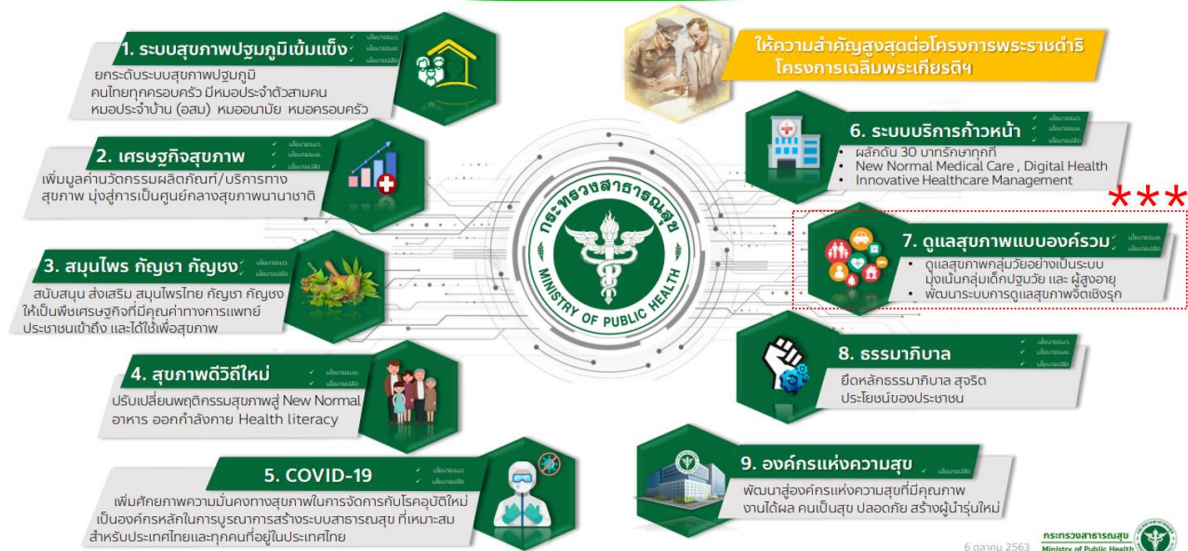

นโยบาย รัฐมนตรีช่วยว่าการกระทรวงสาธารณสุข ปี 2564

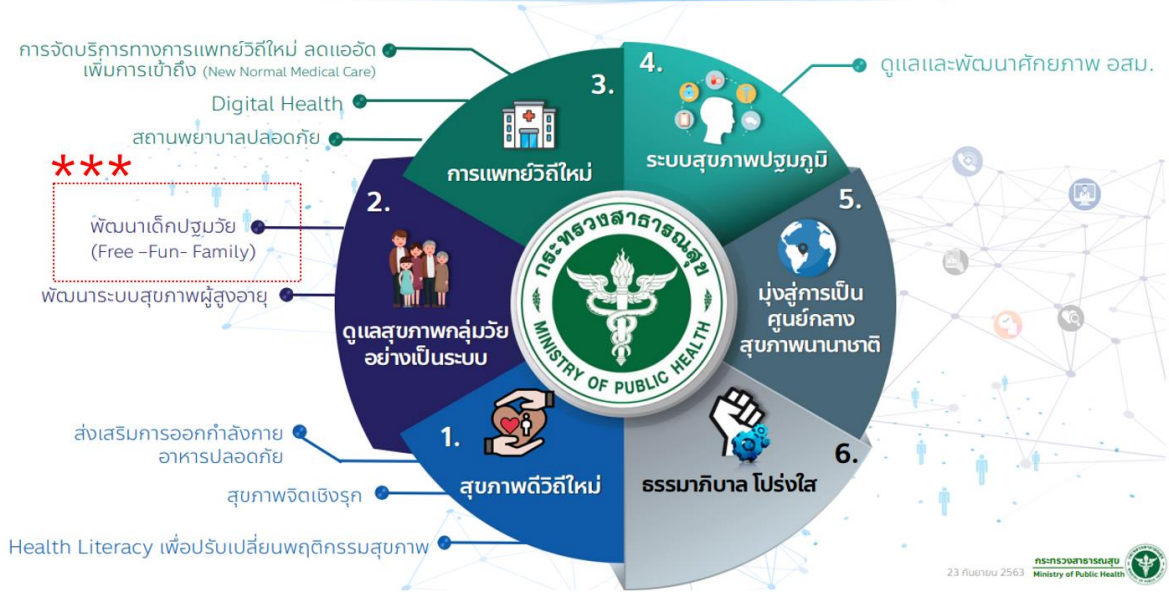

หน่วยงานหลัก: กรม พ./ กรม อ.

หน่วยงานร่วม: สป / กรม สบส / กรม.ศร./กรม.จ./พท./วท

ประเด็น : ดูแลสุขภาพกลุ่มวัยอย่างเป็นระบบ (เด็กปฐมวัย และ ผู้สูงอายุ)

Key Result	เด็กไทยมีการเจริญเติบโตและพัฒนาการสมวัย		ผู้สูงอายุมีอายุยืนยาวอย่างมีความสุข	
KPI	1. ร้อยละ 85 ของเด็กปฐมวัยมีพัฒนาการสมวัย 2. ร้อยละ 62 ของเด็กอายุ 0-5 ปี สุขดีสมบูรณ์		1. ร้อยละ 50 ของประชากรสูงอายุที่มีพฤติกรรมสุขภาพที่ดีประสงค์ 2. ร้อยละ 100 ของ รพ. ขนาด 120 เตียงขึ้นไป มีการจัดตั้งคลินิกผู้สูงอายุ 3. ร้อยละ 95 ของตำบลที่มีระบบการส่งเสริมสุขภาพดูแลผู้สูงอายุระยะยาว (LTC) ในชุมชน ผ่านเกณฑ์	
Value chain	(ต้นทาง) พัฒนาระบบสนับสนุนการดำเนินงาน		(กลางทาง) ยกระดับความรู้ด้านสุขภาพประชาชน	(ปลายทาง) ยกระดับคุณภาพและความครอบคลุมของระบบบริการ
Key Activity	เด็กปฐมวัย 1. สร้าง/พัฒนา องค์ความรู้ "เด็กไทยเล่นเปลี่ยนโลก 3F : family Free Fun" CPR (Creativity, Positivity, Responsibility)		เด็กปฐมวัย 1. สร้างผู้อำนวยความสะดวก (Play worker) 2. ขับเคลื่อนตำบลองค์กรวัย 1,000 วัน แรกของชีวิต	เด็กปฐมวัย 1. สร้างพื้นที่ต้นแบบเด็กไทยเล่นเปลี่ยนโลก 2. การตรวจคัดกรองทารกแรกเกิดในกลุ่มโรคพันธุกรรมเมตาบอลิซึม (EM MS/MS) ได้ไม่น้อยกว่า 24 โรค
ผู้รับ	สป / กรม พ./ กรม อ. / กรม สบส / กรม.ศร./ กรม.จ./ พท./ วท.		สป / กรม อ. / กรม สบส / กรม.ศร./ กรม.จ.	สป / กรม พ./ กรม อ. / กรม สบส / กรม.ศร./ กรม.จ./ พท./ วท.
Quick Win	ไตรมาส 1 (3 เดือน) 1. มีกิจกรรม play day และมหัศจรรย์ 1,000 วันแรกของชีวิต ระดับประเทศ 2. เปิดตัว Wellness Plan และการดูแลสุขภาพผู้สูงอายุแบบครบวงจร ระดับประเทศ 3. พัฒนาศักยภาพผู้ดูแลเด็กให้เป็นผู้อำนวยความสะดวก (play worker) 4. พัฒนาศักยภาพบุคลากร CM, CG และอาสาสมัครบริบาลท้องถิ่น ในการขับเคลื่อนงาน	ไตรมาส 2 (6 เดือน) 1. มีผู้อำนวยความสะดวก (Play worker) อย่างน้อย 500 คน 2. เด็กทารกได้รับการตรวจคัดกรอง IEM MS/MS 8,000 คน 3. ผู้สูงอายุได้รับการคัดกรองสุขภาพ ร้อยละ 50 4. ผู้สูงอายุกลุ่มดิสabled ได้รับการจัดทำแผนการดูแลส่งเสริมสุขภาพรายบุคคลในชุมชน (Individual Wellness Plan) ร้อยละ 3 ของผู้สูงอายุที่ผ่านการคัดกรอง 5. มีระบบบริการคลินิกผู้สูงอายุครอบครัวร้อยละ 50 ของโรงพยาบาลเป้าหมาย	ไตรมาส 3 (9 เดือน) 1. มีพื้นที่ต้นแบบเด็กไทยเล่นเปลี่ยนโลก อย่างน้อย 500 แห่ง 2. ตำบลมหัศจรรย์ 1,000 วัน ร้อยละ 50 (อำเภอละ 3 ตำบล) 3. เด็กทารกได้รับการตรวจคัดกรอง IEM MS/MS 20,000 คน 4. ผู้สูงอายุได้รับการคัดกรองสุขภาพ ร้อยละ 80 5. ผู้สูงอายุกลุ่มดิสabled ได้รับการจัดทำแผนการดูแลส่งเสริมสุขภาพรายบุคคลในชุมชน (Individual Wellness Plan) ร้อยละ 5 ของผู้สูงอายุที่ผ่านการคัดกรอง 6. มีระบบบริการคลินิกผู้สูงอายุครอบครัวร้อยละ 70 ของโรงพยาบาลเป้าหมาย	ไตรมาส 4 (12 เดือน) 1. มีพื้นที่ต้นแบบเด็กไทยเล่นเปลี่ยนโลก อย่างน้อย 300 แห่ง 2. ตำบลมหัศจรรย์ 1,000 วัน ร้อยละ 100 (อำเภอละ 3 ตำบล) 3. เด็กทารกได้รับการตรวจคัดกรอง IEM MS/MS 25,000 คน 4. ผู้สูงอายุได้รับการคัดกรองสุขภาพ ร้อยละ 95 5. ผู้สูงอายุกลุ่มดิสabled ได้รับการจัดทำแผนการดูแลส่งเสริมสุขภาพรายบุคคลในชุมชน (Individual Wellness Plan) ร้อยละ 10 ของผู้สูงอายุที่ผ่านการคัดกรอง 6. มีระบบบริการคลินิกผู้สูงอายุครอบครัวร้อยละ 100 ของโรงพยาบาลเป้าหมาย

House Model ขับเคลื่อนนโยบายเด็กไทยเล่นเปลี่ยนโลก

ประเด็น : ดูแลสุขภาพกลุ่มวัยอย่างเป็นระบบ (เด็กปฐมวัย และ ผู้สูงอายุ)

กลยุทธ์การดำเนินงาน : กลยุทธ์ PIRAB มีมาตรการ ตาม Value chain คือ ต้นทาง กลางทางและปลายทาง โดยมีกิจกรรมที่สำคัญ (Key Activity) ในแต่ละไตรมาส กำกับ บรรลุผลลัพธ์ (Key Result) คือ เด็กไทยมีการเจริญเติบโตและพัฒนาการสมวัย ตามตาราง ดังนี้

ผลลัพธ์ (Key Result) คือ เด็กไทยมีการเจริญเติบโตและพัฒนาการสมวัย		
ต้นทาง (ไตรมาส 1)	กลางทาง (ไตรมาส 2-3)	ปลายทาง (ไตรมาส 4)
มาตรการ : พัฒนาระบบสนับสนุนการดำเนินงาน	มาตรการ : ยกระดับความรู้ด้านสุขภาพประชาชน	มาตรการ : ยกระดับคุณภาพและความครอบคลุมระบบบริการ
กลยุทธ์ PIRAB	กลยุทธ์ PIRAB	กลยุทธ์ PIRAB
<p>P = Partner คือ กองกิจกรรมทางกายเพื่อสุขภาพประชาชน ความร่วมมือเครือข่าย กระทรวง หน่วยงานที่เกี่ยวข้องร่วมดำเนินงานขับเคลื่อนนโยบาย เด็กไทยเล่นเปลี่ยนโลกถึงระดับพื้นที่ ได้แก่ การจัดงานแถลงข่าวความร่วมมือ 4 กระทรวง ขับเคลื่อนมหกรรม Play Day</p> <p>I = Invest คือ กองกิจกรรมทางกายเพื่อสุขภาพประชาชน หน่วยงานภาคีที่เกี่ยวข้องร่วมลงทุน ได้แก่ การประสานให้สำนักงานกองทุนหลักประกันสุขภาพแห่งชาติ (สปสช.) สนับสนุนงบประมาณระดับท้องถิ่นจัดอบรมพัฒนาทักษะผู้อำนวยการเล่น ในระดับตำบล</p> <p>A = Advocate คือ กองกิจกรรมทางกายเพื่อสุขภาพประชาชนทำหนังสือชี้แจงขอความร่วมมือในหน่วยงานที่เกี่ยวข้องระดับกระทรวง และระดับภูมิภาค ขับเคลื่อนดำเนินการ ได้แก่ การ</p>	<p>P = Partner คือ ศูนย์อนามัยที่ 1 – 12 ประสานความร่วมมือเครือข่าย หน่วยงานที่เกี่ยวข้องในพื้นที่ร่วมดำเนินงานขับเคลื่อนนโยบาย</p> <p>A = Advocate คือ ศูนย์อนามัยที่ 1 – 12 ประสานทำหนังสือและชี้แจงขอความร่วมมือในหน่วยงานที่เกี่ยวข้องระดับระดับภูมิภาคดำเนินการ ได้แก่ การจัดประชุมชี้แจงการขับเคลื่อนการดำเนินงานนโยบายเด็กไทยเล่นเปลี่ยนโลกระดับเขต VDO Conference</p> <p>B = Build Capacity คือ ศูนย์อนามัยที่ 1 – 12 จัดการพัฒนาศักยภาพบุคลากรขับเคลื่อนการดำเนินงานให้บรรลุเป้าหมายในระดับเขต คือ จัดอบรมพัฒนาทักษะผู้อำนวยการเล่น (Play Worker) ในพื้นที่ และเผยแพร่คู่มือความรู้กิจกรรมทางกาย(การเล่น) ของเด็กปฐมวัย</p>	<p>R = Regulate and Legislate คือ กองกิจกรรมทางกายเพื่อสุขภาพและศูนย์อนามัยลงพื้นที่กำกับติดตามและเยี่ยมเสริมพลังการดำเนินงานในพื้นที่ ได้แก่ การลงพื้นที่เยี่ยมเสริมพลังพัฒนาต้นแบบพื้นที่เด็กไทยเล่นเปลี่ยนโลกและการสร้าง peer coaching ในพื้นที่เพื่อให้เป็นที่เลี้ยงช่วยพัฒนาต้นแบบพื้นที่เด็กไทยเล่นเปลี่ยนโลกในชุมชน</p>

<p>จัดประชุมชี้แจงการขับเคลื่อนการดำเนินงานตามค่าเป้าหมาย แนวทางการดำเนินงานด้วย VDO Conference</p> <p>B = Build Capacity คือ กองกิจกรรมทางกายเพื่อสุขภาพ จัดการพัฒนาศักยภาพบุคลากรขับเคลื่อนการดำเนินงานให้บรรลุเป้าหมาย คือ จัดอบรมพัฒนาทักษะผู้อำนวยการเล่น (Play Worker) ระดับเขตสุขภาพทั้ง 12 เขตสุขภาพและเผยแพร่คู่มือความรู้กิจกรรมทางกาย(การเล่น) ของเด็กปฐมวัย</p>	<p>R = Regulate and Legislate คือ กองกิจกรรมทางกายเพื่อสุขภาพและศูนย์อนามัยลงพื้นที่กำกับติดตามและเยี่ยมเสริมพลังการดำเนินงานในพื้นที่ ได้แก่ การลงพื้นที่เยี่ยมเสริมพลังพัฒนาต้นแบบพื้นที่เด็กไทยเล่นเปลี่ยนโลก</p>	
---	--	--

ซึ่งการขับเคลื่อนนโยบาย “เด็กไทยเล่นเปลี่ยนโลก” ในระยะ 6 เดือนไตรมาส 3 และไตรมาสที่ 4 ใช้มาตรการดังนี้

มาตรการที่ 1 : พัฒนาระบบสนับสนุนการดำเนินงาน คือ

B = Build Capacity คือ กองกิจกรรมทางกายเพื่อสุขภาพเพิ่มช่องทาง จัดอบรมพัฒนาทักษะผู้อำนวยการเล่น (Play Worker) ในพื้นที่ ด้วยการอบรมหลักสูตรผู้อำนวยการเล่นออนไลน์ “Mooc Anamai ออนไลน์กรมอนามัย”

มาตรการที่ 2 : ยกระดับความรู้ด้านสุขภาพประชาชน ด้วยกลยุทธ์ PIRAB คือ

B = Build Capacity

1. เผยแพร่คู่มือความรู้กิจกรรมทางกาย(การเล่น) ของเด็กปฐมวัย และคู่มือผู้อำนวยการเล่น (play worker) ให้ภาคีเครือข่ายที่เกี่ยวข้อง
2. ประชุมถอดบทเรียนการขับเคลื่อนพื้นที่ต้นแบบเด็กไทยเล่นเปลี่ยนโลก ในระดับเขตสุขภาพ เพื่อค้นหา กลวิธีและพัฒนาศักยภาพภาคีเครือข่ายที่เกี่ยวข้องในการดำเนินงานขับเคลื่อนพื้นที่ต้นแบบเด็กไทยเล่นเปลี่ยนโลก

มาตรการที่ 3 : ยกระดับคุณภาพและความครอบคลุมระบบบริการ

R = Regulate and Legislate คือ กองกิจกรรมทางกายเพื่อสุขภาพและศูนย์อนามัยลงพื้นที่กำกับติดตามและเยี่ยมเสริมพลังการดำเนินงานในพื้นที่ ได้แก่ การลงพื้นที่เยี่ยมเสริมพลังพัฒนาต้นแบบพื้นที่เด็กไทยเล่นเปลี่ยนโลก และการสร้าง peer coaching ในพื้นที่เพื่อให้เป็นที่เลี้ยงช่วยพัฒนาต้นแบบพื้นที่เด็กไทยเล่นเปลี่ยนโลกในชุมชน
